



まだ知らない日本を探そう!!
気軽に 手軽に **国内旅行**

茨城
発着

HD064-A
◆パンフレット有効期限◆
2020年10月16日まで

7-10月出発掲載

滞在中レンタカー付 & とびっきりクーポン6枚付!

観光などに便利

レンタカー
滞在中、乗り放題
※1室につき1台/空港配返車/免責補償込み/ガソリン満タン返しが必要

北海道であそぼ^{2~4日間}

スカイマーク利用

出発日の5日前
まで受付可能!

¥23,800~¥75,800

旅行代金/2日間/往復基本フライト利用/基本ホテル利用/大人1名様<4・5名1室利用時>

ツアーポイント

- ①とびっきりクーポン<おひとり様6枚>付
北海道で大人気の体験・グルメ・お土産など、約100種類のメニューからご利用可能! ※右記参照
- ②滞在中レンタカー付
(スクラ(定員5名)/禁煙/1部屋につき1台/免責補償料込)
※ガソリンは満タンにしてお返しください。
- ③1泊ずつホテル選択OK!!
◆食事なしホテルは、全ホテル1000円追加で朝食付にも可能! (一部夕朝食付き) ◆

1枚500円~1,200円相当の
お得で便利なクーポン!
おひとり様 **6枚付!**



【とびっきりクーポンのご案内】※レンタカー営業所での受付(配車)時にご旅行出発前にお渡しするバウチャーとクーポンをお引き換えください。空港内レンタカーカウンターでのお渡しはできません。※クーポンをご利用にならなかった場合の払戻はございません。※キッズ添寝旅行代金、こども添寝旅行代金、幼児(0~2歳)のお客様は特典対象外となります。またキッズ添寝旅行代金、こども添寝旅行代金、幼児(0~2歳)でご参加のお客様がクーポンを必要な施設をご利用の場合は、おとな・こどものお客様がご持参のクーポンをご利用ください。※お買い物券など金券としてご利用の場合、お釣りは出ません。※事前購入が必要となります。現地での購入はできません。※キッズ添寝旅行代金、こども添寝旅行代金、幼児(0~2歳)のお客様は購入できません。※ご出発の7日前まで追加購入は可能です。※販売は当パンフレットでのお申し込みのお客様に限ります。

ご宿泊の60・30日前 おとな・こども共に1泊につき旅行代金から
までのご予約で **1,000円割引**

同じホテルに おとな・こども共に 1泊につき
連泊するとお得! 旅行代金から **500円割引**

【ご案内・注意事項】※キッズ添寝旅行代金、こども添寝旅行代金、幼児(0~2歳)のお客様は適用対象外です。 ※ 早宿との併用不可。

▼このマークが目印
早宿 60 早宿 30
▼このマークが目印
連宿 500

【ご案内・注意事項】※このマークのついたホテルにご宿泊日の前日から起算して60日前または30日前までにご予約をいただき、ホテルが確保でき、お申し込み金をお支払いいただいていることが条件です。早宿対象期間を切ったからのホテル・宿泊日・参加者・参加人数などに変更が生じた場合は同一グループのお客様全員が早宿特典対象外となります。※キッズ添寝旅行代金、こども添寝旅行代金、幼児(0~2歳)のお客様は適用対象外です。 ※連宿との併用不可。

宿泊ホテルのご案内

(お一人様/単位:円)

基本ホテル 追加代金なし

食事なしホテルは、全ホテル一律おひとり様1,000円で朝食追加可能!

【札幌】ANAクラウンプラザホテル札幌

【札幌】札幌エクセルホテル東急

【札幌】札幌ビューホテル大通公園

【旭川】アートホテル旭川

【帯広】プレミアホテル-CABIN-帯広

【食事なし】 全室禁煙
○客室/洋室(2・3名1室/21.2~23㎡、4名1室/37㎡)
※4名1室利用の場合、2名2室になる可能性があります。
○IN/ 15:00 ○OUT/ 11:00
※宿泊除外日:7/1~31

【食事なし】
○客室/ 洋室(2~4名1室/19~39.2㎡)
○IN/ 14:00 ○OUT/ 11:00

【食事なし】
○客室/ 洋室(2・3名1室/22.6~28㎡、4名1室/38.8㎡)
○IN/ 15:00 ○OUT/ 11:00

【食事なし】
○客室/洋室(2~4名1室/19~24㎡)
○IN/ 15:00
○OUT/ 12:00(通常11:00)

【食事なし】
○客室/洋室(2・3名1室/14~29㎡)、和室(4名1室/8~10畳)
○IN/ 14:00(通常15:00)
○OUT/ 12:00(通常11:00)

割増ホテル 【札幌】ホテルモントレ札幌

割増ホテル 【札幌】プレミアホテル中島公園札幌

割増ホテル 【小樽】グランドパーク小樽

【食事なし】 全室禁煙
○客室/洋室(2~4名1室/22.7~40㎡)
○IN/ 15:00 ○OUT/ 11:00

【食事なし】全室禁煙
○客室/洋室(2~4名1室/17.8~39.3㎡)
○IN/ 14:00 ○OUT/ 12:00(通常11:00)

【食事なし】
○客室/ 洋室(山側)(2・3名1室/32㎡)
○IN/ 15:00 ○OUT/ 12:00

ホテル追加代金/1泊おひとり様		
宿泊日	3・4名1室/こども	2名1室
下記日程以外	追加代金なし	
7/19~23、7/25~8/31	1,500	2,000
9/19~20、10/11~24		
7/24、10/1~10	3,000	4,500

ホテル追加代金/1泊おひとり様		
宿泊日	3・4名1室/こども	2名1室
下記日程以外	2,000	2,500
7/3・4・10・11・17・18・24・25・31	4,000	5,000
8/1・7~9・21・22・28・29		
8/10~13、9/21~25・27~30	500	500
10/11~16・18~23		
8/14・15、9/26、10/17	1,000	2,000
9/1~20、10/1~10	1,500	1,500

ホテル追加代金/1泊おひとり様		
宿泊日	3名1室/こども	2名1室
下記日程以外	1,000	1,000
7/19~31、8/1~31	2,000	3,000
9/18	3,000	4,000

●その他ホテルも設定ございます。お問い合わせください。

割増ホテル 【トム】星野リゾート トムザタワー

【1泊朝食】 全室禁煙
 ○客室／洋室(2～4名1室/24～50㎡)
 ※低床ベッドとなる場合がございます。
 ○IN／15:00 ○OUT／11:00
 ○食事／朝食:バイキングまたはセットメニュー/レストラン



ホテル追加料金/1泊おひとり様			
宿泊日	3・4名1室	2名1室	こども
下記日程以外	14,500	13,500	8,500
7/24～31、8/1～7・16～28	17,000	16,000	10,000
8/29、9/5・12・26	13,000	12,000	7,500
8/30・31	7,500	6,500	4,000
9/1～4・6～11・13～18・22～25	7,500	6,500	4,000
9/27～30、10/1～23	6,500	5,500	3,000



外観イメージ

客室一例

割増ホテル 【登別】登別石水亭

【1泊2食】
 ○客室／和室(2～5名1室/8～10畳)
 ○IN／14:30 ○OUT／10:00
 ○食事／朝食:和洋バイキング/レストランまたは和式会場
 夕食:和洋中バイキング/レストランまたは和式会場



ホテル追加料金/1泊おひとり様			
宿泊日	2～5名1室	こども	
下記日程以外	3,000	2,000	
7/4・11、8/22・29 9/5・12・26	4,000	2,500	
7/18～23・25～31 8/1～15、9/19～21	4,500	3,500	
7/24	7,500	4,000	
10/1・2・4～9・11～16・18～23	3,500	2,000	
10/3・10・17	5,000	3,000	



客室一例

割増ホテル 【函館】ラビスタ函館ベイ

【食事なし】 全室禁煙
 ○客室／洋室(2名1室/24.6㎡)
 ※2名1室はバスなし(シャワーブースのみ)、洋室または和洋室(3名1室/33.6㎡)、和洋室(4名1室/33.6㎡)
 ○IN／15:00 ○OUT／11:00



ホテル追加料金/1泊おひとり様	
宿泊日	2～4名1室/こども
下記日程以外	8,000
7/24、8/8～15 9/19～21	11,000
10/1・2・4～9・11～16・18～23	6,000
10/3・10・17	7,000



客室一例

外観イメージ

割増ホテル 【ルスツ】ルスツリゾートホテル&コンベンション

【1泊朝食】 全室禁煙
 ○客室／洋室(2～4名1室/33㎡)
 ○IN／15:00 ○OUT／12:00
 ○食事／朝食:和洋バイキングまたはセットメニュー/レストラン
 ※宿泊除外日:7/1～22



ホテル追加料金/1泊おひとり様		
宿泊日	2～4名1室	こども
下記日程以外	8,500	6,000
8/23～31、9/1～30 10/1～23	2,000	2,000

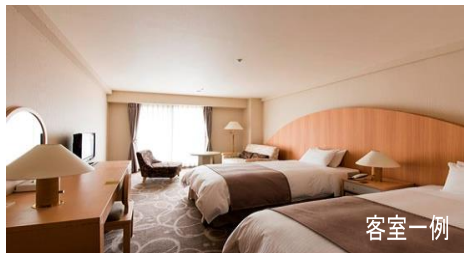

客室一例

割増ホテル 【定山溪】定山溪ビューホテル

【1泊2食】
 ○客室／本館・和室(2～5名1室/8～10畳)
 ○IN／14:00 ○OUT／10:00
 ○食事／朝食:和洋バイキング/レストラン
 夕食:和洋中バイキング/レストラン



ホテル追加料金/1泊おひとり様		
宿泊日	2～5名1室	こども
下記日程以外	2,500	2,000
7/19～31、8/1～31	4,000	3,000
10/1～23	3,000	2,500



大浴場イメージ

割増ホテル 【函館】函館国際ホテル

【食事なし】
 ○客室／東館・洋室(2・3名1室/28㎡)
 ○IN／15:00 ○OUT／11:00



ホテル追加料金/1泊おひとり様		
宿泊日	3名1室/こども	2名1室
下記日程以外	1,000	1,500
7/23・25～31、8/1～31	5,000	5,500
7/24	8,000	8,500
9/1～30	2,000	2,500



客室一例

朝食イメージ

割増ホテル 【キロロ】キロロリゾートポートフォリオホテル北海道

【1泊朝食】 全室禁煙
 ○客室／洋室(2～4名1室/30～42㎡)
 ○IN／15:00 ○OUT／12:00
 ○食事／朝食:和洋バイキング/レストラン
 ※駐車場一部有料(屋内)



ホテル追加料金/1泊おひとり様		
宿泊日	2～4名1室	こども
下記日程以外	3,500	2,500
7/24	7,000	6,000
8/8～15、9/19～21	5,000	3,500
9/1～18・22～30 10/1～23	2,000	2,000



外観イメージ

割増ホテル 【洞爺湖】洞爺サンパレス リゾート&スパ

【1泊2食】
 ○客室／和室(2～5名1室/8～10畳)
 ○IN／14:00 ○OUT／10:00
 ○食事／朝食:和洋バイキング/レストラン
 夕食:和洋中バイキング/レストラン



ホテル追加料金/1泊おひとり様			
宿泊日	4・5名1室	2・3名1室	こども
下記日程以外	4,000	4,500	2,000
7/23～31、8/1～31 9/19～21	8,000	8,500	5,000
10/1・2・4～9・11～16・18～23	5,500	6,000	3,000
10/3・10・17	6,500	7,000	3,500



露天風呂イメージ

割増ホテル 【湯の川】平成館 海羊亭

【1泊2食】
 ○客室／和室(2～5名1室/8～10畳)
 ○IN／14:00 ○OUT／10:00
 ○食事／朝食:和洋バイキング/レストラン
 夕食:和洋中バイキング/レストラン



ホテル追加料金/1泊おひとり様		
宿泊日	2～5名1室	こども
下記日程以外	3,500	2,000
7/23・25、8/8～15 9/19～21	7,500	4,000
7/24	11,000	7,000
7/26～31 8/1～7・16～31	5,000	3,000



露天風呂イメージ

●その他ホテルも設定ございます。お問い合わせください。

割増ホテル 【ニセコ】ヒルトンニセコビレッジ

【食事なし】

○客室／洋室(2～4名1室/26～28㎡)
○IN／15:00 ○OUT／12:00



ホテル追加料金/1泊おひとり様		
宿泊日	3・4名1室/こども	2名1室
下記日程以外	500	1,500
7/19～31、8/1～12 9/19～20	3,000	6,000



外観イメージ

割増ホテル 【旭川】星野リゾート OMO7旭川

【食事なし】 全室禁煙

○客室／ 洋室(2名1室/18㎡、3名1室/27～30.3㎡)
※2名1室はスタジオルーム利用
○IN／ 15:00 ○OUT／ 11:00



ホテル追加料金/1泊おひとり様		
宿泊日	3名1室/こども	2名1室
下記日程以外	2,000	1,000
7/1～3・27～31 8/24～28・31、9/19～21、10/3	5,000	3,000
7/4～26、8/1～23・29・30	10,000	4,000

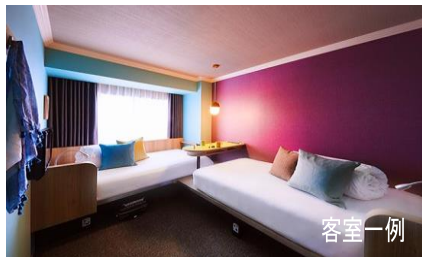

客室一例

割増ホテル 【富良野】リゾートインノースカントリー

【1泊2食】 全室禁煙

○客室／洋室または和洋室またはメゾネット(2～4名1室/16.5～29.7㎡)
○IN／15:00 ○OUT／10:00
○食事／朝食:洋食/バイキングまたは洋食 ※選択不可/レストラン
夕食:セットメニューまたはバイキング
※時期により異なります。※選択不可/レストラン



ホテル追加料金/1泊おひとり様		
宿泊日	2～4名1室	こども
下記日程以外	3,000	1,000
7/1～31、 8/1～7・16～30	7,000	4,000



朝食イメージ

割増ホテル 【釧路】釧路プリンスホテル

【食事なし】

○客室／洋室(2・3名1室/15.45～23.08㎡)
○IN／14:00 ○OUT／12:00(通常11:00)



ホテル追加料金/1泊おひとり様	
宿泊日	2・3名1室・こども
下記日程以外	1,000
7/1～18・22～25 10/1・2・4～9・11～16	2,000
7/19～21・26～31 8/1～7・16～31、10/3・10・17	3,000



外観イメージ



客室一例

割増ホテル 【知床】ホテル知床

【1泊2食】

○客室／洋室(2名1室/27㎡)、和室(3・4名1室/8畳、5名1室/10畳)※和室は禁煙のみ
○IN／ 15:00 ○OUT／ 10:00
○食事／朝食:和洋バイキング/レストラン
夕食:和洋中バイキング/レストラン



ホテル追加料金/1泊おひとり様				
宿泊日	4・5名1室	3名1室	2名1室	こども
下記日程以外	5,000	6,000	7,000	3,000
7/1～8/28	6,500	7,500	8,500	4,000
10/11～23	3,500	3,500	3,500	1,000



外観イメージ



露天風呂イメージ

割増ホテル 【知床】キキ 知床NATURAL RESORT

【1泊2食】 全室禁煙

○客室／ 洋室(2・3名1室/36㎡)
○IN／ 15:00 ○OUT／ 10:00
○食事／朝食:和洋バイキング/レストラン
夕食:和洋中バイキング/レストラン



ロビーイメージ

ホテル追加料金/1泊おひとり様			
宿泊日	3名1室	2名1室	こども
下記日程以外	7,500	7,500	4,000
7/1～23・25～31 8/1・7～15・21～27、9/19～21	8,500	9,500	4,500
7/24、8/2～6・16～20	10,000	12,000	6,000

割増ホテル 【阿寒湖】ニュー阿寒ホテル

【1泊2食】 全室禁煙

○客室／ クリスタル館 和室(2～5名1室/8～10畳)
○IN／15:00 ○OUT／10:00
○食事／朝食:和洋バイキング/レストラン
夕食:和洋中バイキング/レストラン



ホテル追加料金/1泊おひとり様		
宿泊日	2～5名1室	こども
下記日程以外	4,000	1,000
7/1～8/15・17～31	5,000	
8/16	9,000	5,000



大浴場イメージ



露天風呂イメージ

●その他ホテルも設定ございます。お問い合わせください。

