

裏面申込書

★国際親善デー記念イベント★

1st "Sol·la·la" "Sol·la·la" 国際交流節 "소라라" 국제교류 축제

International Exchange Festival 第1回そらら国際交流まつり

参加無料

Place : Omitama city (near Ibaraki air port)

May 22 (Sunday) 10:30 to 16:00

2016年5月22日(日) 10:30~16:00

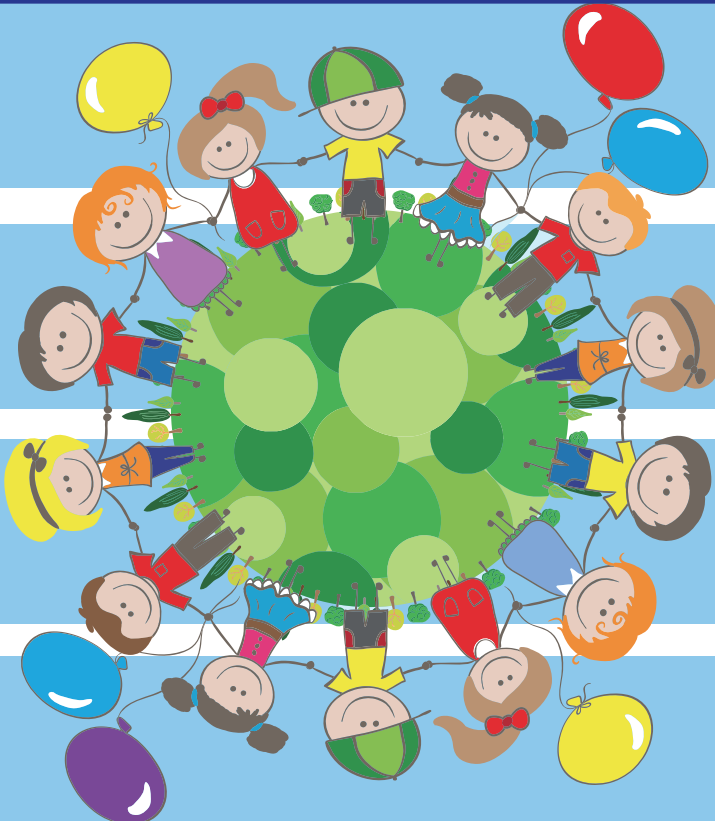

アクセス

【つくば方面から】
JR上野駅・土浦駅
↓
石岡駅
石岡駅 西口バスターミナル3番のりば
(茨城空港行き)
茨城空港バス停
徒歩5分(空のえき「そらら」)

【水戸方面から】
JR水戸駅南口バスのりば4番のりば or
JR水戸駅北口バスのりば6番のりば
(茨城空港行き)
茨城空港バス停
徒歩5分(空のえき「そらら」)

※バスによるアクセスの詳細は下記から
www.ibaraki-airport.net/access.html

駐車場

施設内 約150台
臨時 約250台



★そららで遊ぶ!体験する!食べる!★

1.世界の文化遊び
World culture play

簡単な英語も学べる!

2.茶道会&着付け会
Tea ceremony & Dressing school of kimono

3.外国の本場の料理
Foreign food

中国本場手作り餃子教室
(16歳限定、事前予約必要)

4. 世界の子ども民族衣装を着てみよう! Traditional dress

5. 和太鼓演奏&プチ体験
(11:00, 13:00, 15:00) ※15:00はプチ体験なし
Taiko (Japanese Drum) Experience

※2, 3は事前申込必要(裏面参考)

〒311-3413 茨城県小美玉市山野1628-44

TEL▶0299-56-5677 FAX▶0299-56-5674

そらら 検索

主催:空のえき「そらら」 | 協力:小美玉市内団体(サバイディ、ニーハオ、おみたまじん)、小美玉市国際交流協会、茨城空港ターミナルビル

Offer 1
募集 1

中国本場手作り餃子教室

Chinese food school

- 日 時 5月22日
第1回目 11:00~12:30
第2回目 13:00~14:30
- 場 所 そ・ら・らホールB

- 参加費 500円 (1組)
 - 募 集 各回親子8組
 - 準備物 エプロン, 三角巾
- ※定員に達していない場合、当日参加も可能

Offer 2
募集 2

当日参加可

茶道会

Tea ceremony

- 日 時 5月22日
11:45、12:30、14:20
- 場 所 そ・ら・らホールA
- 参加費 100円
- 募 集 各回15名限定

Offer 3
募集 3

外国人優先

着付け

Dressing school of kimono

- 日 時 5月22日 10:00~
 - 場 所 そ・ら・らホールA
 - 参加費 100円 (茶道会の参加含む)
 - 募 集 5名限定 (大人)
- ※都合により、時間の変更がある場合があります。

Reservation sheet
申込用紙

Recruitment period 2016.5.15 (Sun) ~ 5.21 (Sat)
募集期間 2016年5月15日(日)~21日(土)

参加希望欄 Category		連絡先 contact information	
参加希望のイベントに <input checked="" type="checkbox"/> してください。			
募集 1 Offer 1	Chinese foodschool 餃子教室	名 前 Name	
	<input type="checkbox"/> 第1回目(1st) 11:00~12:30 <input type="checkbox"/> 第2回目(2st) 13:00~14:30	住 所 Address	
募集 2 Offer 2	Tea ceremony 茶道会	年 代 Age	
	<input type="checkbox"/> 第1回目11:45~ (1st) <input type="checkbox"/> 第2回目12:30~ (2st) <input type="checkbox"/> 第3回目14:20~ (3st)	連絡先 TEL	
募集 3 Offer 3	着付け <input type="checkbox"/> ※外国人優先(大人) Dressing school of kimono	質問 事項など Question	

送り先 (お問い合わせ | 国際交流まつり担当者宛)

FAX ▶ 0299-56-5674 TEL ▶ 0299-56-5677

〒311-3413 茨城県小美玉市山野1628-44 HP ▶ <http://sol-la-la.city.omitama.lg.jp/>

Contact Us